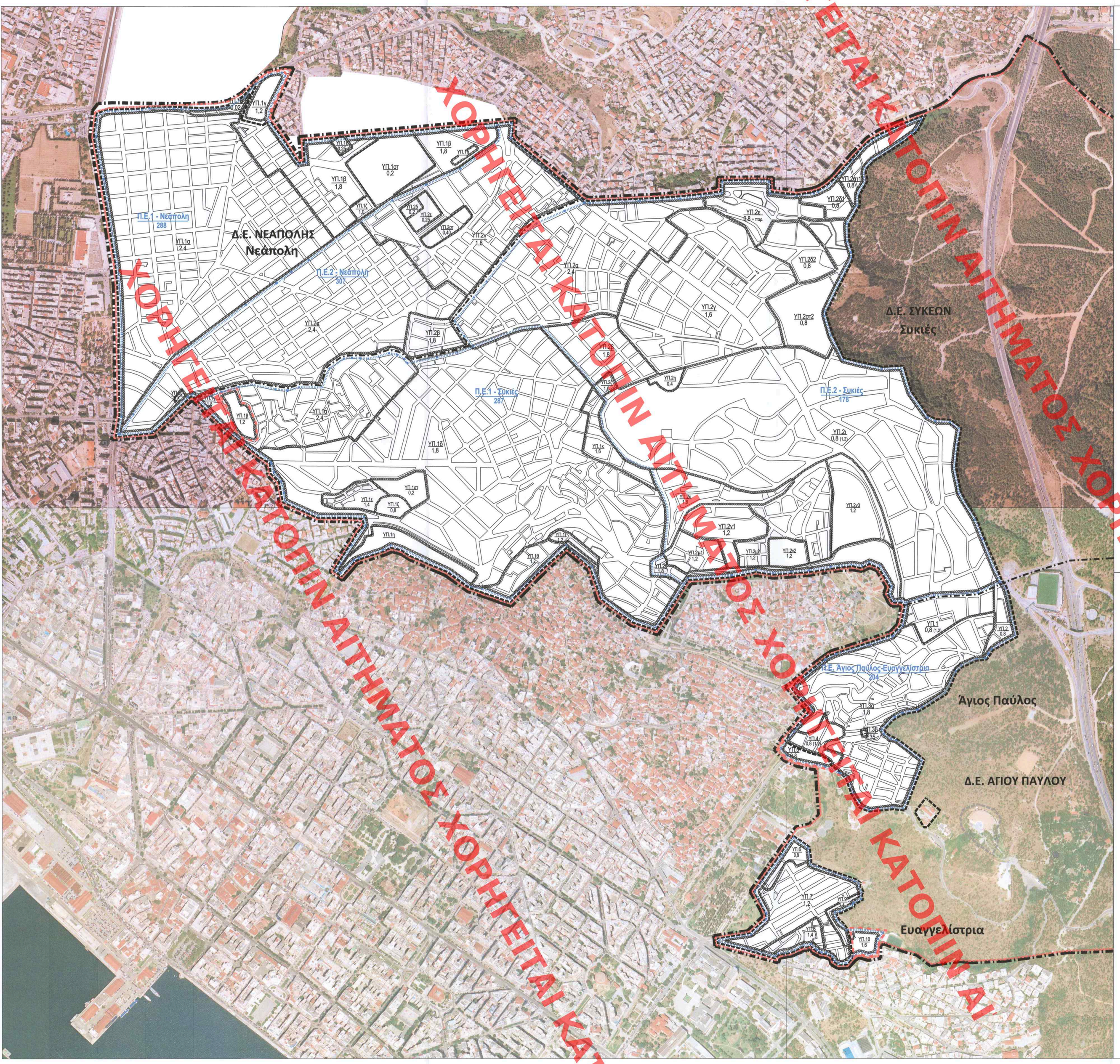

ΧΟΡΗΓΕΙΤΑΙ ΚΑΤΟΠΙΝ ΑΙΤΗΜΑΤΟΣ ΧΟΡΗΓΕΙΤΑΙ ΚΑΤΟΠΙΝ ΑΙΤΗΜΑΤΟΣ

ΑΠΟΚΕΝΤΡΩΜΕΝΗ ΔΙΟΙΚΗΣΗ ΜΑΚΕΔΟΝΙΑΣ-ΘΡΑΚΗΣ
ΠΕΡΙΦΕΡΕΙΑ ΚΕΝΤΡΙΚΗΣ ΜΑΚΕΔΟΝΙΑΣ - ΜΗΤΡΟΠΟΛΙΤΙΚΗ ΕΝΟΤΗΤΑ ΘΕΣΣΑΛΟΝΙΚΗΣ - ΔΗΜΟΣ ΝΕΑΠΟΛΗΣ-ΣΥΚΕΩΝ

ΥΠΟΜΝΗΜΑ

- Όριο Δήμου
- Όριο Δημοτικής Ενότητας (Δ.Ε.)
- Όριο Γ.Π.Σ. Ν. 2508/1997
- Όριο ρυμοτομικού σχεδίου
- Όριο θεάτρου δάσους (ΦΕΚ Α' 124/1997)
- Όριο περιοχής προς πολεοδόμηση (επέκταση)
- Όριο πολεοδομικής ενότητας (Π.Ε.)

Π.Ε.1 - .. / 291 — Πολεοδομική Ενότητα, Μικτή Πυκνότητα

Όριο υποενότητας

ΥΠ.2δ / 0,8 — Υποενότητα, Μ.Σ.Δ.

ΤΟ ΠΑΡΟΝ ΔΙΑΓΡΑΜΜΑ ΣΥΝΟΔΕΥΕΙ ΤΗΝ ΑΠΟ ....15/12/2023..... ΕΙΣΗΓΗΣΗ ΤΗΣ Δ/ΝΣΗΣ ΧΩΡΟΤΑΞΙΩΝ ΣΧΕΔΙΑΣΜΟΥ ΜΗΤΡΟΠΟΛΙΤΙΚΗΣ ΕΝΟΤΗΤΑΣ ΑΣΤΙΚΩΝ & ΠΕΡΙΑΣΤΙΚΩΝ ΠΕΡΙΟΧΩΝ
Ο ΠΡΟΪΣΤΑΜΕΝΟΣ ΤΗΣ ΔΙΕΥΘΥΝΣΗΣ

ΥΠΟΥΡΓΕΙΟ ΠΕΡΙΒΑΛΛΟΝΤΟΣ ΚΑΙ ΕΝΕΡΓΕΙΑΣ
ΘΕΩΡΗΘΗΚΕ ΜΕ ΤΗΝ ΥΠ' ΑΡΙΘ. 3372/14/36/29-03-2024 ΠΡΑΞΗ
Η ΠΡΟΪΣΤΑΜΕΝΗ ΤΗΣ ΔΙΝΣΗΣ ΤΟΠΟΓΡΑΦΙΚΩΝ ΕΦΑΡΜΟΓΩΝ
ΑΝΔΡΙΑΝΑ ΚΑΤΣΙΝΑ
ΤΟΠΟΓΡΑΦΟΣ ΜΗΧΑΝΙΚΟΣ

ANDRIANA KATSINA
29/03/2024 15:48

ΚΕΝΤΡΙΚΟ ΣΥΜΒΟΥΛΙΟ ΠΟΛΕΟΔΟΜΙΚΩΝ ΘΕΜΑΤΩΝ & ΑΜΦΙΦΙΗΤΗΣΕΩΝ
Το παρόν σχεδιάγραμμα μελετήθηκε από το ΚΕ.ΣΥ.ΠΟ.ΘΑ. την .....20/12/2023..... και εγκρίθηκε σύμφωνα με την υπ' αριθμ. .....136..... γνωμοδότησή του.
ΠΡΟΕΔΡΟΣ — ΓΡΑΜΜΑΤΕΑΣ
Ε. ΜΠΑΚΟΠΑΝΝΗΣ — Χ. ΚΑΣΑΠΗ

ΑΝΑΘΕΩΡΗΣΗ ΓΕΝΙΚΟΥ ΠΟΛΕΟΔΟΜΙΚΟΥ ΣΧΕΔΙΟΥ ΔΗΜΟΥ ΝΕΑΠΟΛΗΣ-ΣΥΚΕΩΝ ΠΛΗΝ ΔΗΜΟΤΙΚΗΣ ΕΝΟΤΗΤΑΣ ΠΕΥΚΩΝ

ΕΚΠΡΟΣΩΠΟΣ ΑΝΑΔΟΧΩΝ:
ΔΗΜΗΤΡΙΟΣ ΜΑΜΟΥΝΗΣ
ΑΓΡΟΝΟΜΟΣ ΤΟΠΟΓΡΑΦΟΣ ΜΗΧΑΝΙΚΟΣ - ΠΟΛΕΟΔΟΜΟΣ
ΓΑΙΑ Α.Ε. ΜΕΛΕΤΩΝ
ΤΕΛΙΚΟ ΠΟΙΟΤΙΚΟ ΕΛΕΓΧΟΣ ΟΚ 22.02.2024

ΑΝΑΔΟΧΟΙ :
Γαία Α.Ε. ΜΕΛΕΤΩΝ
ΓΑΙΑ Α.Ε. ΜΕΛΕΤΩΝ — ΑΡ. ΓΕΜΗ: 124378304000 — ΑΡΙΘΜ. Μ.Α.Ε: 43307/62/Β/99/0173 — ΑΦΜ: 099357259 — ΔΟΥ: ΦΑΕ ΘΕΣ/ΝΙΚΗΣ — ΤΗΛ. 2310 516733 & 2310 540107

ΟΜΑΔΑ ΜΕΛΕΤΗΣ:
ΜΑΜΟΥΝΗΣ Δ. Α.Τ.Μ.
ΜΑΜΑΛΗ Φ. Α.Τ.Μ.
ΑΝΔΡΟΝΙΚΙΔΟΥ Ο. Α.Τ.Μ.
ΔΗΜΗΤΡΑΚΟΥΔΗΣ Γ. Π.Μ.
ΚΑΛΚΟΠΟΥΛΟΥ Κ. Α.Μ. ΧΩΡ-ΠΟΛ.
ΜΑΜΟΥΝΗ Ι. Α.Μ.
ΠΑΠΑΔΟΠΟΥΛΟΥ Α. Α.Τ.Μ.

ΣΥΝΕΡΓΑΤΕΣ:
ΓΑΡΑΦΑΛΙΑΣ Α. Α.Τ.Μ.
ΖΑΧΑΡΟΣ Π. Α.Μ.
ΚΑΡΑΝΑΣΙΟΠΟΥΛΟΥ Ε. ΓΕΩΛ.

CONSORTIS
ΓΕΩΡΓΙΟΣ Μ. ΤΣΑΚΟΥΜΗΣ & ΣΙΑ Ε.Ε.

ΟΜΑΔΑ ΜΕΛΕΤΗΣ:
ΚΥΡΙΑΚΙΔΟΥ Χ. Α.Μ.
ΤΑΣΙΟΠΟΥΛΟΥ Ν. ΧΩΡ.-ΠΟΛ. Μ.
ΤΣΑΚΟΥΜΗΣ Γ. Α.Τ.Μ.
ΑΝΤΩΝΙΟΥ Ν. Α.Τ.Μ.

ΑΙΚΑΤΕΡΙΝΗ ΓΕΩΡΓΟΥΛΑ - Πολιτικός Μηχανικός

ΜΑΚΕΔΟΝΙΚΗ ΕΤΑΙΡΙΑ ΤΕΧΝΙΚΩΝ ΜΕΛΕΤΩΝ
Τ. Καρυπαλίδου & Συνεργάτες Ε.Ε.
Τ.Θ. 60 Θ. Βασιλειάδου, Τηλ.: 231 1224241, 225600
Φαξ: +30 2310 225600, e-mail: info@tkarypalidou.gr
ΠΑΝΑΓΙΩΤΗΣ ΚΑΡΑΜΟΣΧΟΣ & ΣΥΝΕΡΓΑΤΕΣ Ε.Ε.

Γιώργος Μπάτσης
ΧΟΝΔΡΟΣ ΣΤΑΥΡΟΣ & ΣΥΝΕΡΓΑΤΕΣ Ε.Ε.
ΧΟΝΔΡΟΣ ΣΤΑΥΡΟΣ & ΣΥΝΕΡΓΑΤΕΣ Ε.Ε.

Β2' ΣΤΑΔΙΟ - 2η αναθεώρηση	ΧΑΡΤΗΣ
ΔΗΜΟΤΙΚΕΣ ΕΝΟΤΗΤΕΣ ΝΕΑΠΟΛΗΣ - ΣΥΚΕΩΝ - ΑΓΙΟΥ ΠΑΥΛΟΥ	Π 3.1γ ΠΟΛΕΟΔΟΜΙΚΕΣ ΕΝΟΤΗΤΕΣ & ΥΠΟΕΝΟΤΗΤΕΣ
ΔΗΜΟΣ ΝΕΑΠΟΛΗΣ-ΣΥΚΕΩΝ	
ΔΕΚΕΜΒΡΙΟΣ 2023	ΚΛΙΜΑΚΑ: 1: 5.000

ΕΠΙΒΛΕΨΗ	ΘΕΩΡΗΣΗ
ΟΙ ΕΠΙΒΛΕΠΟΝΤΕΣ	Ο ΑΝΑΠΛΗΡΩΤΗΣ ΠΡΟΪΣΤΑΜΕΝΟΣ Δ.Τ.Υ.
ΕΥΑΓΓΕΛΟΣ ΣΙΑΠΑΚΑΣ, Αγρ.Τοπογράφος Μηχανικός	ΔΗΜΗΤΡΑ ΘΩΜΑΪΔΟΥ, Αρχιτέκτων Μηχανικός — ΠΑΝΑΓΙΩΤΗΣ ΑΓΓΕΛΟΧΩΡΙΤΗΣ, Αγρ. Τοπογράφος Μηχανικός

145.02.34.01